



ОБЛАСТНОЕ ГОСУДАРСТВЕННОЕ  
БЮДЖЕТНОЕ УЧРЕЖДЕНИЕ  
ЗДРАВООХРАНЕНИЯ  
«МЕДИЦИНСКИЙ ИНФОРМАЦИОННО-  
АНАЛИТИЧЕСКИЙ ЦЕНТР  
КОСТРОМСКОЙ ОБЛАСТИ»  
(ОГБУЗ «МИАЦ»)

Кинешемское шоссе, 6а, г. Кострома, 156961  
Тел/факс (4942) 22-34-82  
E-mail: miac@lpu.dzo-kostroma.ru  
ОКПО 01928827 ОГРН 1034408614272  
ИНН/КПП 4401004497/440101001

от «26» 09 2016 г. № 1378/01-12  
на № \_\_\_ от «\_\_» \_\_\_\_\_ 2016 г.

Срочно.  
Директору ТФОМС  
Костромской области

В.Е. Николаеву

*Handwritten notes and signatures:*  
И.В. Сучков  
Директор  
ТФОМС  
Костромской области  
22.09.16  
26.09.16

О направлении информации

Уважаемый Владимир Евгеньевич!

Направляю в Ваш адрес инструкцию по формированию структуры медицинской организации в соответствии со справочником TFOMS\_PO DR в региональной медицинской информационной системе (РМИС).

Также сообщаю, что по информации ОГБУЗ «Нерехтская центральная районная больница» формирование в РМИС структуры учреждения в соответствии с приказом департамента здравоохранения Костромской области и ТФОМС Костромской области от 10.08.2016 №548/553/1 «О внесении изменений в справочник подразделений» завершено.

В адрес компании-разработчика РМИС направлен запрос о необходимости внесения изменений в структуру реестров счетов на оплату оказанной медицинской помощи ОГБУЗ «Нерехтская центральная районная больница» в соответствии с письмом ТФОМС Костромской области от 19.05.2016 №2377.

Приложение: инструкция, на 2 л., в 1 экз.

Директор

А.А. Майоров

Зыкина Н.А.  
(4942) 33-03-03



# Инструкция по формированию структуры медицинской организации в региональной медицинской информационной системе (РМИС)

Структура медицинской организации в РМИС должна соответствовать структуре, изложенной в справочнике TFOMS\_PODR (публикуется на сайте tfomsko.ru).

Соответствие полей реестра полям в РМИС:

1. **LPU\_1** - поле «Код филиала» на форме заполнения сведений о филиалах медицинской организации в РМИС

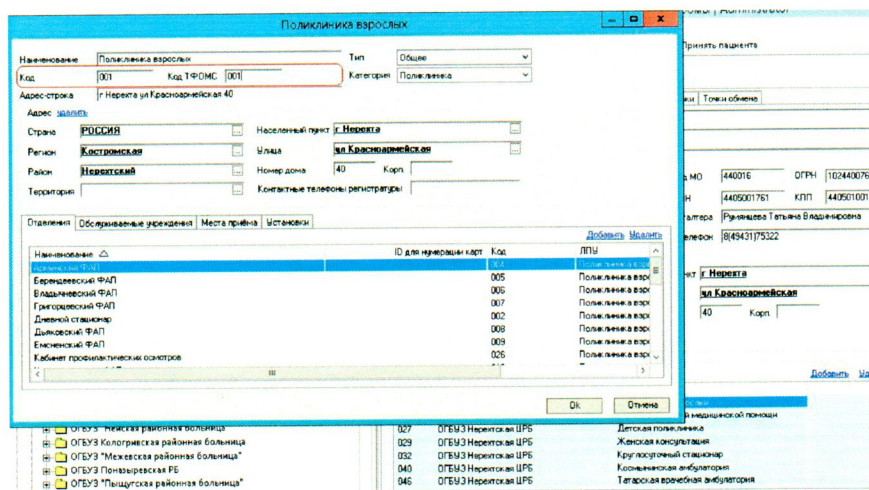

2. **PODR** - поле «Код отделения» на форме заполнения сведений об отделениях медицинской организации в РМИС

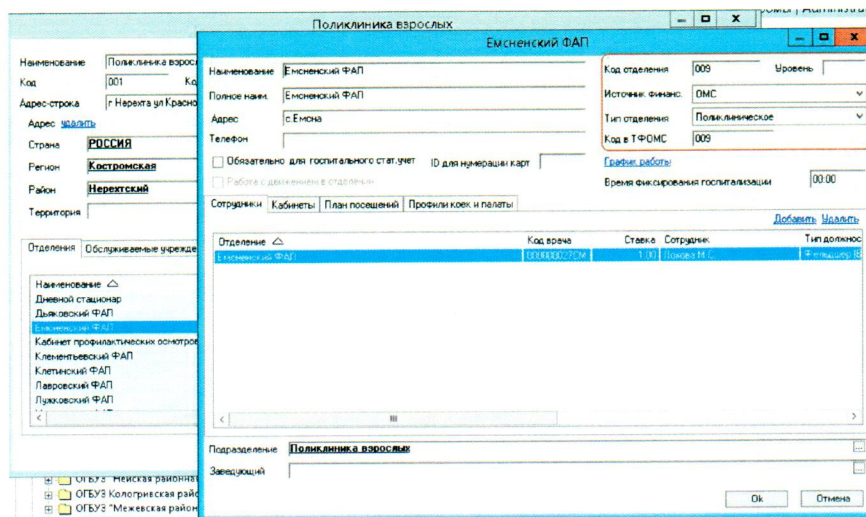

### 3. PROFIL.

А) Для поликлиники поле PROFIL заполняется на форме указания должности врача:

Общие данные | Расписание приема | Пользователи системы | Установки | Услуги | Кабинеты | Точки обмена

Сотрудник: **Алексеев В.В.**

Отделение: **Участковое терапевтическое отделение**

Должность: **Врач-терапевт участковый**

Специальность: **Терапевт участковый**

Профиль врача

Ставка: 1.00  В программе ОМС

Код врача: 00027ГД Индив. код: \_\_\_\_\_

Дата приема на раб.: 01.07.1991 Дата увольнения: \_\_\_\_\_

Вид первичной мед.-сан. помощи: 1 - Терапевтическая

Специальность (по ФОМС): **Терапия**

Профиль мед. помощи (по ФОМС): **Терапия**

**Профиль мед. помощи (V002): **терапии - 97****

Специальность (V004): **Терапия - 1122**

Специальность (V015): **Терапия - 27**

[Право на выписку рецептов](#)

Б) Для стационара профили коек указываются на вкладке «Профили коек и палаты» на форме заполнения сведений об отделении

Наименование: **Круглосуточный стационар** Тип: **Общее**

Код: 032 Код ТФОМС: 049 Категория: **Стационар**

Адрес-строка: **г. Нерехта, ул. Красная**

Страна: **РОССИЯ**

Регион: **Костромская**

Район: **Нерехтский**

Территория: \_\_\_\_\_

Отделения: **Обслуживаемые учреждения**

Наименование: **Отделение анестезиологии и реанимации** Код отделения: 037 Уровень: \_\_\_\_\_

Полное наименование: **Отделение анестезиологии и реанимации** Источники финанс.: **ОМС**

Адрес: **г. Нерехта, Ул. Красноармейская д. 40** Тип отделения: **Круглосуточный стационар**

Телефон: \_\_\_\_\_ Код в ТФОМС: 037

Обязательно для госпитального стат.учет ID для нумерации карт: 1 [Границы работы](#)

Работа с движением в отделении **Время фиксации госпитализации: 00:00**

Сотрудники | Кабинеты | План посещений | Профили коек и палаты

Профили коек			Палаты	
Код	Наименование профиля	Коево	Наименование	Количество мест
5	Реанимационные для новорожденных	1	Палата N: 3	1
68	Педиатрические соматические	1	Палата N: 4	1
53	Неврологические	1	Палата N: 2	2
97	Терапевтические	1	Палата N: 1	3
112	Хирургические	2		
29	Кардиологические	1		

Количество мест в отделении: 7 Количество коек в отделении: 7

Подразделение: **Круглосуточный стационар**

Заведующий: \_\_\_\_\_

Ok Отмена

**ВАЖНО!** В РМИС привязка должностей специалистов осуществляется к структурным подразделениям (отделениям МО). В связи с этим удаление отделений МО при необходимости возможно только после перевода должностей сотрудников в другие отделения.